Etui zwijane 9451 na 4 samonastawne klucze płaskie Joker 6004, puste

Akcesoria Joker



EAN:	4013288218766	**Wymiar:**	255x105x25 mm
Numer części:	05136531001	**Waga:**	86 g
Numer artykułu:	9451	**Kraj pochodzenia:**	CN
		Numer taryfy celnej:	42029298

- Wytrzymały materiał
- Wytrzymałe zapięcie na rzep zapobiega przypadkowemu otwarciu i zgubieniu narzędzia
- Kompaktowa konstrukcja zapewnia oszczędność miejsca podczas przechowywania
- Uchwyt umożliwia zawieszenie również otwartego etui zwijanego
- Kompatybilny z systemem do transportu narzędzi Wera 2go

Wytrzymałe pudełko składane do przechowywania narzędzi w sposób gwarantujący oszczędność miejsca; idealne do zastosowań mobilnych, ponieważ zastosowany materiał jest lekki i wytrzymały; do 4 kluczy płasko-oczkowych z grzechotką Joker 6004; bez wyposażenia.

Link
https://products.wera.de/pl/joker_joker_accessories_9451.html

Wera - 9451
05136531001 - 4013288218766

Wera Werkzeuge GmbH
Korzerter Straße 21-25
D-42349 Wuppertal
Tel: +49 (0)2 02 / 40 45-0
E-Mail: info@wera.de

Etui zwijane 9451 na 4 samonastawne klucze płaskie Joker 6004, puste

Akcesoria Joker

Wytrzymały materiał

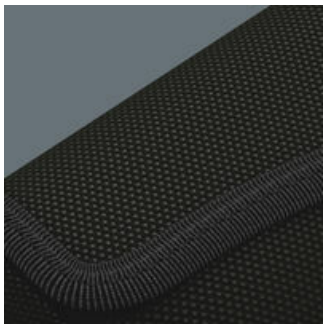

Zastosowany materiał charakteryzuje się dużą wytrzymałością.

Kieszenie z siatki

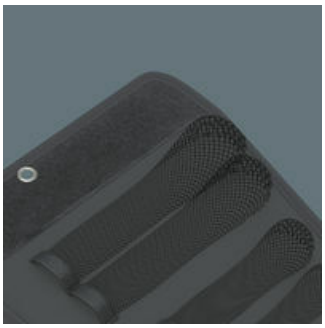

Bezpieczne przechowywanie narzędzi w kieszeniach z siatki. Oznaczenie rozmiaru widoczne przez oczka siatki.

Elastyczność dzięki paskom z rzepami

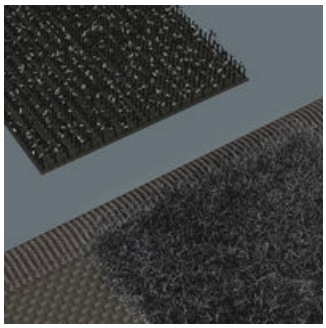

Etui tekstylne ze strefą z miękkiej tkaniny na odwrocie. Za pomocą dołączonego samoprzylepnego paska z rzepem etui można przykleić do elementów systemu do transportu narzędzi Wera 2go, lub ścianki, półki czy wózka warsztatowego.

Kolejne warianty wybranej rodziny produktów:

05136531001	286	250

Link
https://products.wera.de/pl/joker_joker_accessories_9451.html

Wera - 9451
05136531001 - 4013288218766

Wera Werkzeuge GmbH
Korzerter Straße 21-25
D-42349 Wuppertal
Tel: +49 (0)2 02 / 40 45-0
E-Mail: info@wera.de